

Ürün : GO
Bölüm : Arayüz Uyarlama

ARAYÜZ UYARLAMA

Ek bilgi alanlarını eklemek ve browserları uyarlamak için **Arayüz Uyarlama** özelliği kullanılmaktadır. GO'da, Malzeme ve Cari Hesap kart browser'ları uyarlanabilmektedir. Arayüz Uyarlama, GO'nun standart özelliklerindedir.

Ek bilgi alanlarını eklemek için browser içerisinde, formun sol üst köşesindeki kontrol simgesine tıklanıldığında açılan menüden ulaşılan **Arayüz Uyarlama** seçeneği kullanılmaktadır.

Arayüz Uyarlama seçimi sonrasında, form ekranı tasarım ekranına dönüşür ve **Arayüz Uyarlama** penceresi açılır.

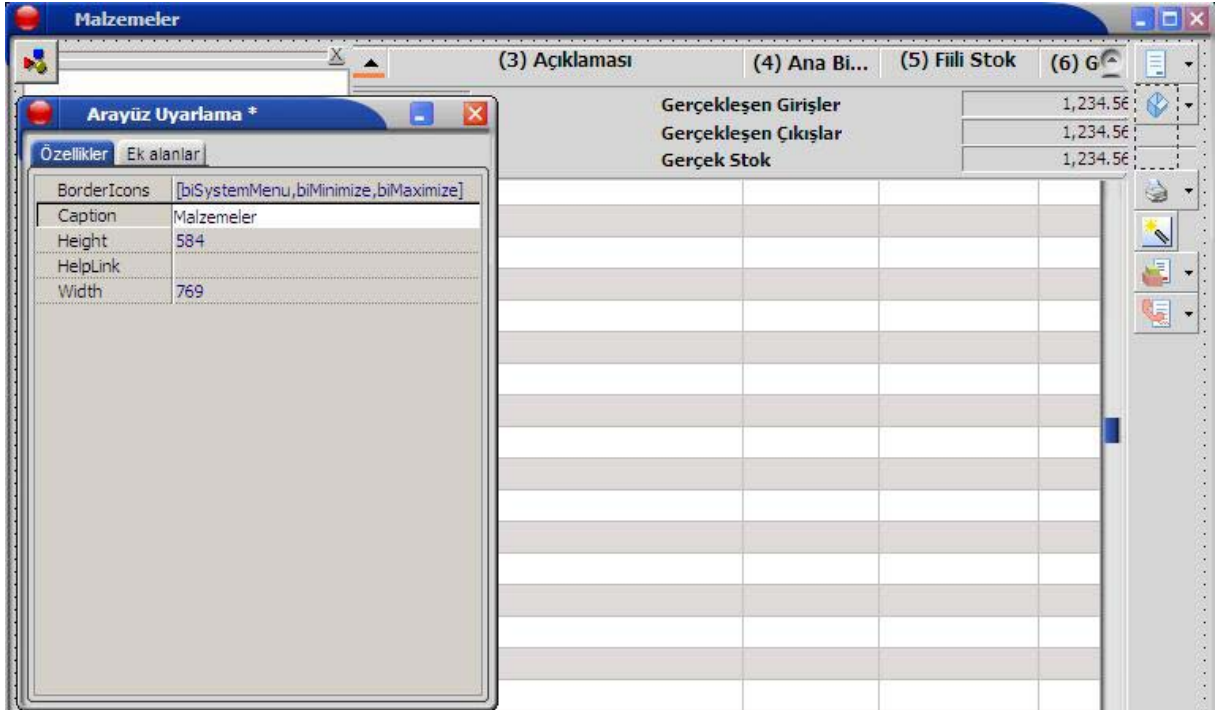

Doküman No : GO-16500009
Tarih : 24.04.2007
Konu : Arayüz Uyarlama
Revizyon No :
Revizyon Tarihi :

DESTEK DOKÜMANI

Ürün : GO
Bölüm : Arayüz Uyarlama

Ek alanlar browser üzerinden tanımlanmalı; tanımları yapmak için Arayüz Uyarlama penceresinde **Ek Alanlar** tabı açılmalıdır. Eğer daha önce herhangi bir tanımlama yapılmadıysa ekran boştur; daha önce eklenen alanlar varsa bu ekranda listelenecektir.

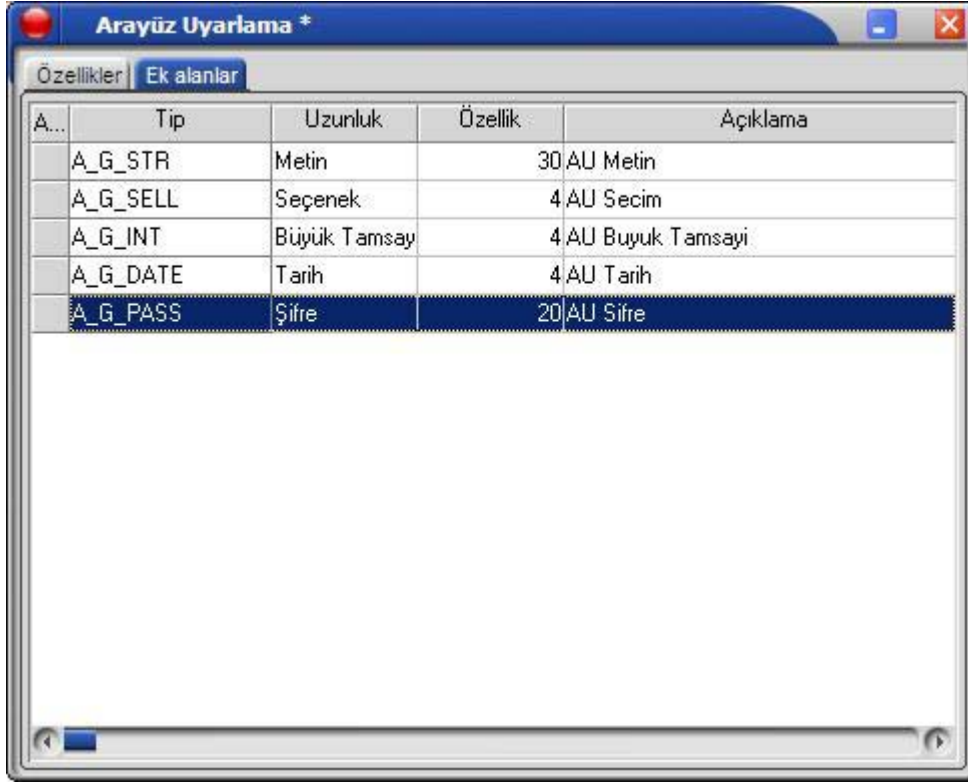

A...	Tip	Uzunluk	Özellik	Açıklama
A_G_STR	Metin		30	AU Metin
A_G_SELL	Seçenek		4	AU Secim
A_G_INT	Büyük Tamsayı		4	AU Buyuk Tamsayi
A_G_DATE	Tarih		4	AU Tarih
A_G_PASS	Şifre		20	AU Sifre

Bu liste üzerinde sağ tuş tıkladığımız da karşımıza Ekle, Değiştir ve Sil seçeneklerinden oluşan bir menü gelir.

Ekle : Yeni bir ek alan yaratmak için kullanılır. Bu alanı tıkladığınızda aşağıdaki ekranla karşılaşsınız.

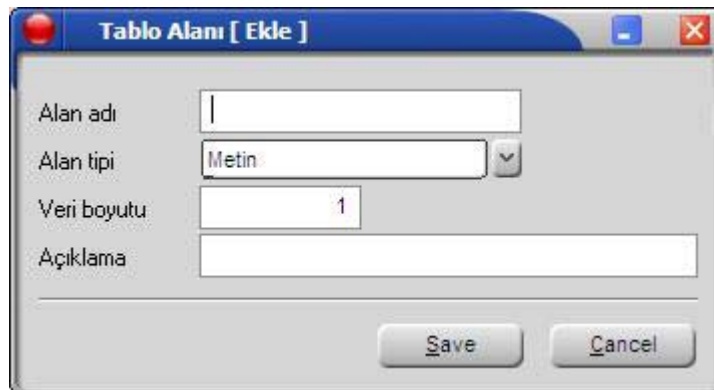

- Alan adı: A text input field.
- Alan tipi: A dropdown menu with 'Metin' selected.
- Veri boyutu: A text input field with the value '1'.
- Açıklama: A text input field.
- Buttons: 'Save' and 'Cancel' buttons at the bottom.

Doküman No : GO-16500009
Tarih : 24.04.2007
Konu : Arayüz Uyarlama
Revizyon No :
Revizyon Tarihi :

DESTEK DOKÜMANI

Ürün : GO
Bölüm : Arayüz Uyarlama

Alan Adı : Veritabanında gözükecek alan ismidir. Veritabanı üzerine bu isimle yazılacak olduğundan dolayı SQL Server, Oracle ve programlama dillerinde kullanılan reserved kelimeler ile Türkçe karakterler (Ğ, ğ, Ü, ü, Ş, ş, İ, ı, Ö, ö, Ç, ç) bu alan adına yazılmamalıdır.

Alan Tipi : Oluşturulacak olan ek alanın tipidir. Kullanabileceğiniz alan tipleri aşağıdaki listede yer almaktadır;

Küçük Tamsayı 0 ile 255 arasında bir sayısal değer olabilir. Tanımlarken Length kısmında 1 değerini alır ve edit edilemez. Bu 1 değeri tek karakterli sayı girilebilir anlamında değil, 1 byte biriminde yer kaplayacağı anlamındadır. Form üzerinde Number Editor'e etki edebilen veri tipidir.

Büyük Tamsayı Noktalık bölüm içermeyen tamsayı verilerdir; değeri -2.147.483.648 ile 2.147.483.648 arasında olabilir. Tanımlarken Length kısmında 4 değerini alır. Bunun anlamı Longint veri tipinin bellekte 4 byte'lık yer kapladığıdır.

Küçük Kesirli Sayı Yüzen noktalı değer denilen veri türüdür. Pozitif sayılar için $1.4E^{-45}$ ile $3.4E^{38}$ arasında, negatif sayılarda $-1.4E^{-45}$ ile $-3.4E^{38}$ arasında bir değer olabilir. Tanımlarken Length kısmında 4 değerini alır. Bunun anlamı Single veri tipinin bellekte 4 byte'lık yer kapladığıdır.

Büyük Kesirli Sayı Yüzen noktalı değer denilen veri türüdür. Single veri tipinden farkı daha fazla veriyi işleyebilmesidir. Pozitif sayılar için $4.9E^{-324}$ ile $1.8E^{308}$ arasında, negatif sayılarda $-4.9E^{-324}$ ile $-1.8E^{308}$ arasında bir değer olabilir. Tanımlarken Length kısmında 8 değerini alır. Bunun anlamı Double veri tipinin bellekte 8 byte'lık yer kapladığıdır.

Metin Alfanümerik veri tutan değişkenlerin değeridir. Tanımlarken Length kısmına bir değer gelmez, el ile girmek gerekmektedir. Bu alana gireceğimiz değer kullanacağımız karakter sayısını ifade eder. Örneğin 'isim' adında bir veri alanı oluşturuyorsak vereceğimiz değer 5 olması mantıksızdır. Çünkü ismi 5 karakter olan 'Ahmet' kişisini kayıt edebilirken ismi 5 karakterden büyük olan 'Mehmet' değerini kayıt edemeyiz.

Bu temel tiplerin dışında bunlara bağlı olarak çeşitli özellikler almış tiplerde bu alan tanımlamalarında yer alır;

Seçim Combo tipinde bir alan eklemek için kullanılır. Bu alan veritabanında numeric bir alan açar fakat form üzerinde text listenin içerisinden seçim yapmamızı sağlar. Bu alan formun üzerine çekildiğinde normal bir edit olarak değil combo olarak(kenarındaki aşağı ok tıklandığında gözüken liste şeklinde) yer alır. Selection edit'in içerisine yazacağımız verileri **Properties** ekranındaki **Items** alanına "<değer>~<id>" şeklinde yazmalıyız. Burada yazdığımız <değer> formda göreceğimiz text'i, <id> ise veritabanına yazılacak numaradır. Veritabanındaki hareketler bu <id> üzerindedir.

Döviz Türü Para birimi tipidir. Parasal bir değer tutulacağı zaman bu alan tipi seçilmeli ve veritabanında oluşması sağlanmalıdır.

Tarih Tarih formatlı bir edit kullanmak istiyorsak bu alanı kullanmalıyız. Bu alan kullanıldığında veritabanında otomatik olarak LongInt bir alan yaratılacaktır. Bu alanın LongInt olmasının nedeni uyarlamalarda kullanılan tarih formatının tamsayı tipinde olması ve bazı hesaplamalar ile tarih formatına çevirilmesidir. Ayrıca form üzerine

Doküman No : G0-16500009
Tarih : 24.04.2007
Konu : Arayüz Uyarlama
Revizyon No :
Revizyon Tarihi :

3/19

DESTEK DOKÜMANI

Ürün : GO
Bölüm : Arayüz Uyarlama

yerleştirildikten sonra çift tıklanırsa, tarihleri görsel olarak seçmemize yarayan takvim açılmaktadır.

Saat Zaman formatlı bir edit kullanmak istiyorsak bu alanı kullanmalıyız. Bu alan kullanıldığında veritabanında otomatik olarak LongInt bir alan yaratılacaktır. Bu alanın LongInt olmasının nedeni uyarlamalarda kullanılan zaman formatının tamsayı tipinde olması ve bazı hesaplamalar ile saat:dakika formatına çevrilmesidir.

Extended Çok büyük rakamları kaydetmek için kullanılmaktadır. Veritabanında kapladığı alan 10 Byte olan bu alan ile 22 haneli rakamları bile kaydedebilirsiniz.

Şifre Giriş anında çevredekiler tarafından görülmeyecek şekilde şifrelenen String tipinde alandır. Girdiğimiz her harf form üzerinde "*" şeklinde gözükecektir.

Değiştir : Daha önce oluşturmuş olduğunuz bir alan aktif iken bu seçenek seçilirse New seçeneğinde karşılaştığımız ekran ile karşılaşırız. Bu ekrandaki alanların neler olduğu New seçeneğinde açıklanmıştır.

Sil : Var olan bir alanı silmek için kullanılır.

Arayüz Uyarlama Penceresi

Arayüz Uyarlama penceresi görsel uyarlama esnasında aktif olan kontrollerin özelliklerini değiştirmemize, ek veri alanları eklememize, browser üzerine ek kolonlar yerleştirmemize imkan tanıyan penceredir.

Arayüz Uyarlama penceresindeki **Ek Alanlar** tab'ı browserlar ile formlar arasında farklı çalışmaktadır. Bu alan browserlarda ek alan tanımları yapmamıza, formlar üzerinde ise bu ek alanları formun üzerine yerleştirmeye yaramaktadır.

Properties

Browser ve Form uyarlamalarında, kontrollerin üzerine tıkladığımızda ilgili kontrolle ilgili özellikler Properties ekranında gözükmemektedir. Aşağıda hangi özelliğin hangi kontrollerde ne işe yaradığını kısaca açıkladık;

Alignment

İlgili kontrolün içerisindeki verinin hizalanışını kontrol eder.

Kullanıldığı kontroller : TextEdit, NumericEdit
Aldığı değerler : taCenter (Ortada gösterir)
taLeftJustify (Sola yaslanmış gösterir)
taRightJustify (Sağa yaslanmış gösterir)

Doküman No : G0-16500009
Tarih : 24.04.2007
Konu : Arayüz Uyarlama
Revizyon No :
Revizyon Tarihi :

Ürün : GO
Bölüm : Arayüz Uyarlama

Anchors

Form boyutu değiştirildiğinde yenilenen boyutlara göre ilgili kontrolün nerelere doğru büyütüleceğinin belirlendiği özelliktir.

Kullanıldığı kontroller : Form nesnesi hariç tüm kontrollerde kullanılır
Aldığı değerler : akBottom (Alta doğru)
akLeft (Sola doğru)
akRight (Sağa doğru)
akTop (Üste doğru)

BorderIcons

Form üzerindeki sistem düğmelerini görünürlük özelliğini değiştirmemize yarar. (Örneğin simge durumuna küçült düğmesi kaldırılabilir)

Kullanıldığı kontroller : Form nesnesi
Aldığı değerler : biHelp (help butonunu aktif eder)
biMaximize (ekranı kapla butonunu aktif eder)
biMinimize (Simge durumuna küçült aktif eder)
biSystemMenu (Sistem simgesini kapatır)

Caption

Kontrol üzerindeki yazıyı değiştirebileceğimiz özelliktir

Kullanıldığı kontroller : Tüm kontroller
Aldığı değerler : String değer alır

CellFont

Gridlerde hücrelerin yazı tipi bilgisini değiştirmek için kullanılır.

Kullanıldığı kontroller : Data Grid, memory Grid
Aldığı değerler : Üç nokta ile yazı tipleri seçim ekranı açılabilir.
Charset (Yazı setini seçmek için kullanılır. Örn : TURKISH)
Color (Yazı rengini seçmek için kullanılır)
Height (Yazı boyunu ayarlamak için kullanılır)
Pitch ()
Size (Yazı puntosunu ayarlamak için kullanılır)

ColHeaders

Gridlerdeki kolon başlıklarını kaldırmak için kullanılabilir.

Kullanıldığı kontroller : Data Grid, memory Grid
Aldığı değerler : Check işareti kaldırılırsa başlıklarda kalkar

Doküman No : G0-16500009
Tarih : 24.04.2007
Konu : Arayüz Uyarlama
Revizyon No :
Revizyon Tarihi :

DESTEK DOKÜMANI

Ürün : GO
Bölüm : Arayüz Uyarlama

Color

İlgili kontrollerin rengini değiştirmek için kullanılır.

Kullanıldığı kontroller : Tüm Editler, ComboBox
Aldığı değerler : ComboBox ile renk seçimi yapılabilir.

ColumnsInfo

Gridlerin kolonlarını ayarlayabileceğimiz özelliktir. Gridler ile ilgili işlemler yaparken mutlaka bu alandan da faydalanmalıyız.

Kullanıldığı kontroller : Data Grid, memory Grid
Aldığı değerler : Üç nokta tıklandığında aşağıdaki pencere açılmaktadır.

ID	NAME
0	
1	Türü
2	Kodu
3	Açıklaması
4	Ana Birim
5	Fiili Stok
6	Gerçek Stok
8	Özel Kodu
9	Grup Kodu
10	Üretici Kodu

The right side of the dialog box contains several input fields and dropdown menus for configuring the selected column (ID 0):

- Id: 0
- Name: (empty text box)
- Type: Text
- Style: Normal
- Max Chars: 0
- Pixels: 18
- Field Type: None
- Name: (empty text box)
- Format: None
- Align: Left
- Fractions: 0
- Currency: 0
- General: Active, Display only

At the bottom of the dialog box, there are buttons for 'Add', 'Delete', 'Lookup List', 'OK', and 'Cancel'.

Doküman No : G0-16500009
Tarih : 24.04.2007
Konu : Arayüz Uyarlama
Revizyon No :
Revizyon Tarihi :

DESTEK DOKÜMANI

Ürün : GO
Bölüm : Arayüz Uyarlama

Bu formun sol tarafında, browser üzerinde kullanılan kolonlar yer almakta, sağ tarafında ise aktif olan kolonun özellikleri görülmektedir.

Browser üzerine yeni bir kolon ekleyip, yeni eklenen kolonda yapmış olduğunuz ek alanı göstermek istiyorsanız, sol alt köşedeki Add butonuna tıklamalısınız. Bu işlemden sonra özellikleri edit edilebilecek bir kolon oluşacaktır.

Grid Column Settings

ID	NAME
0	
1	Türü
2	Kodu
3	Açıklaması
4	Ana Birim
5	Fiili Stok
6	Gerçek Stok
8	Özel Kodu
9	Grup Kodu
10	Üretici Kodu
700	COL #700

Id: 700 Name: COL #700
Type: Text Style: Normal
Max Chars: 0 Pixels: 64

Field
Type: None
Name:
Format: None
Align: Left
Fractions: 0
Currency: 0

General
 Active
 Display only
 Browse button
 Sort by

Lookup List

Add Delete OK Cancel

Doküman No : G0-16500009
Tarih : 24.04.2007
Konu : Arayüz Uyarlama
Revizyon No :
Revizyon Tarihi :

DESTEK DOKÜMANI

Ürün : GO
Bölüm : Arayüz Uyarlama

Kolon özellikleri aşağıdaki tabloda belirtilmiştir;

Kolon Tipi	Özellik	Açıklaması
Tüm tiplerde	Id	Kolon Id'sidir. Kullanıcı tanımlı kolonların Id numaraları 700 ve yukarı olmak zorundadır
Tüm tiplerde	Name	Kolon adıdır. Kolon başlığında bu isimle görülür.
Tüm tiplerde	Pixels	Kolon genişliğinin pixel cinsinden boyutudur
Tüm tiplerde	Max Chars	Editlerde girilebilecek maksimum karakter sayısıdır. Default sıfır(0) olarak gelir. Herhangi bir veri görüntülemek istiyorsak bu alana doğru değeri girmeliyiz.
Tüm tiplerde	TYPE	Yeni oluşturacağımız kolonun tipini buradan belirliyoruz.
Text tipinde	Style	Yazı sitilinin belirlendiği alandır. Normal, uppercase(büyükharf) ve lowercase (küçükharf) seçeneklerine sahiptir.
Numeric tipinde	Style	Numeric değerinde herhangi bir işaret olup olmamasını belirttiğimiz alandır. Normal, monetary (parasal), percentage (yüzdeler) seçeneklerine sahiptir.
Date tipinde	Style	Tarih formatını belirlemeye yarar. Buradaki seçeneklerde MM ayı, DD günü, YY yılı belirtmektedir
Time tipinde	Style	Zaman formatını belirlemeye yarar. Buradaki seçeneklerde TT saati MM dakikayı belirtmektedir.
Combo Tipinde	Style	DropDown ve DropDownList tiplerini almaktadır.
CheckBox Tipli	Style	Caption on the right (etiket sağda) ve caption on the left (etiket solda) seçeneklerine sahiptir
Tüm tiplerde	Field.Type	Data grid üzerine eklenen kolonun tipini vereceğimiz yerdir. Burada seçeceğimiz değer hem bağlamak istediğimiz veritabanı alanına hemde kolon tipine uygun olmalıdır.
Tüm tiplerde	Name	Kolonda gözükmemesini istediğimiz veritabanı alanını ifade eder. Kolon tipini burada seçmeyi düşündüğümüz alan ismine uygun seçmeliyiz.
Numeric, Date, Time tiplerinde	Format	İlgili tipler için kolonda gözükeceği formatın seçildiği yerdir.
Tüm tiplerde	Align	Kolon içerisindeki verinin görsel yerleşim bilgisidir.
Numeric tiplerde	Fractions	Gözükecek kesirli sayısıdır
Numeric tiplerde	Currency	Para birimlerinin bölümlenme sayısıdır
Tüm tiplerde	General group	Active : Aktivasyon kontrolü, Display only : Sadece gözükecek, değiştirilemeyecek anlamındadır, Browse button : Kenarında üç nokta işaretinin bulunup bulunmayacağı bilgisidir, Sort by : Bu kolon kullanılarak sıralama yapılacak kontrolüdür

Doküman No : GO-16500009
Tarih : 24.04.2007
Konu : Arayüz Uyarlama
Revizyon No :
Revizyon Tarihi :

Ürün : GO
Bölüm : Arayüz Uyarlama

Enabled

İlgili kontrollerin aktivasyonunu kontrol eder. Eğer bu check işaretli değilse kontroller seçilemez/değiştirilemez olur.

Kullanıldığı kontroller : Tüm kontroller
Aldığı değerler : Check işareti kaldırılırsa disabled olur.

Font

Yazı tipi ayarlarının yapılmasını sağlar.

Kullanıldığı kontroller : Tüm kontroller
Aldığı değerler : Üç nokta tıklanarak font seçim ekranı gözükmeye hale getirilir.
Charset (Yazı setini seçmek için kullanılır. Örn : TURKISH)
Color (Yazı rengini seçmek için kullanılır)
Height (Yazı boyunu ayarlamak için kullanılır)
Size (Yazı puntosunu ayarlamak için kullanılır)

Glyph

Grafik yüzleri bulunan kontroller için bitmap resimlerin seçilebileceği özelliktir.

Kullanıldığı kontroller : Grafik buton, İmage nesnesi
Aldığı değerler : Üç nokta tıklanarak açılan pencereden resim seçimi yapılabilir.

HeaderFont

Gridlerde hücre başlıklarının yazı tipi bilgisini değiştirmek için kullanılır.

Kullanıldığı kontroller : Data Grid, memory Grid
Aldığı değerler : Üç nokta ile yazı tipleri seçim ekranı açılabilir.
Charset (Yazı setini seçmek için kullanılır. Örn : TURKISH)
Color (Yazı rengini seçmek için kullanılır)
Height (Yazı boyunu ayarlamak için kullanılır)
Size (Yazı puntosunu ayarlamak için kullanılır)

Height

Tüm kontroller için uzunluk(boy) bilgisini girmek için kullanılıyor.

Kullanıldığı kontroller : Tüm kontroller
Aldığı değerler : Pixel cinsinden sayısal uzunluk bilgisi girilmelidir.

Doküman No : G0-16500009
Tarih : 24.04.2007
Konu : Arayüz Uyarlama
Revizyon No :
Revizyon Tarihi :

Ürün : GO
Bölüm : Arayüz Uyarlama

HelpLink

Yardım bağlantısı sağlamak için kullanılıyor. Şu an için bu özellik kullanılmıyor.

Items

Form üzerine eklediğimiz Selection tipli alanın içerisindeki sayısal ID'lere göre text verilerin seçilebilmesi için bu alana text veri ve ID tanımlarını yapmalıyız.

Kullanıldığı kontroller : Combo Box (sadece bizim yaptıklarımız)
Aldığı değerler : Üç nokta tıklandığında veri girilebilecek bir alan açılır. Bu alana girilecek olan text değerın sonuna "~(tilda)" işareti ardından unique numeric bir değer girilmeli.

Örnek;

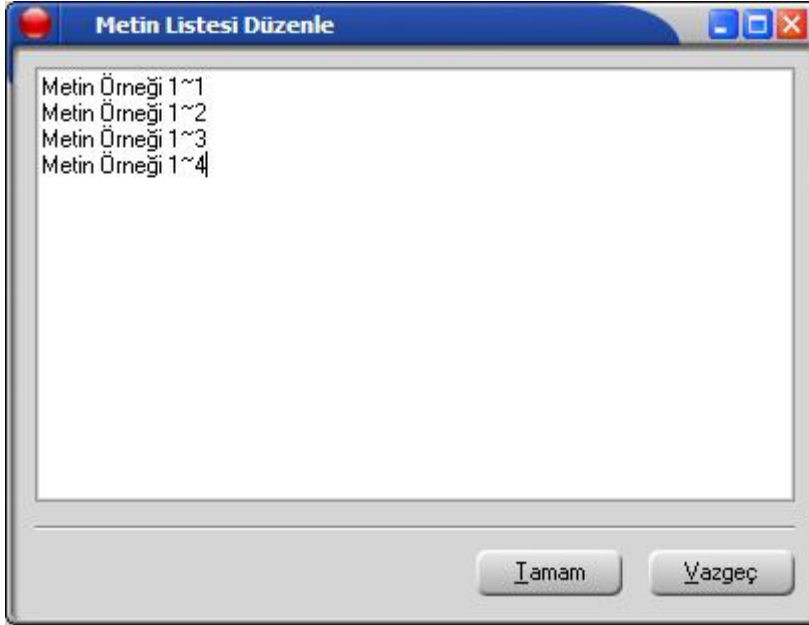

Left

Kontrollerin formun sol kenarına olan uzaklığının pixel cinsinden değeridir.

Kullanıldığı kontroller : Tüm kontroller
Aldığı değerler : Pixel cinsinden sayısal uzunluk bilgisi girilmelidir.

Options

Gridlerin bazı özelliklerini set edebileceğimiz özelliktir.

Doküman No : G0-16500009
Tarih : 24.04.2007
Konu : Arayüz Uyarlama
Revizyon No :
Revizyon Tarihi :

DESTEK DOKÜMANI

Ürün : GO
Bölüm : Arayüz Uyarlama

Kullanıldığı kontroller : Data grid, memory grid
Aldığı değerler : Seçenekler ve anlamları aşağıdaki tabloda belirtilmiştir;

Seçenek	Açıklaması
goColMoving	Kolon taşınabilir/taşınamaz
goColSizing	Kolon boyutlandırılabilir/boyutlandırılmaz
goDrawFocusSelected	Kolonlar arasında geçişler seçilebilir/seçilemez
goEditing	Hücreler edit edilebilir/edilemez
goHdrHorzLine	Kolon başlığı yatay çizgisi olsun/olmasın
goHdrVertLine	Kolon başlığı dikey çizgisi olsun/olmasın
goHorzLine	Kolon aralarındaki çizgiler olsun/olmasın
goRangeSelect	
goRowMoving	Satır taşınabilir/taşınamaz
goRowSelect	Satır seçilebilir/seçilemez
goRowSizing	Satır boyutlandırılabilir/boyutlandırılmaz
goTabs	Kolonlar arasında Tab tuşuyla geçiş yapılabilir/yapılmaz
goThumbTracking	
goVertLine	Satırlar arasındaki çizgiler olsun/olmasın

RowHeaders

Satır başlığı olup olmasını belirlediğimiz check kontroldür.

Kullanıldığı kontroller : Data grid, memory grid
Aldığı değerler : Başlık olsun/olmasın verisi için check.

RowHeight

Satır yüksekliğinin belirlendiği özelliktir.

Kullanıldığı kontroller : Data grid, memory grid
Aldığı değerler : Satır yüksekliğinin pixel cinsinden sayısal değeridir.

TabOrder

Tab tuşuna basıldığında ulaşım sırasındadır. 0 ilk focus olunacak yerdir ve aritmetik olarak artar.

Kullanıldığı kontroller : Tüm kontroller.
Aldığı değerler : Sayısal değer (0 ile kontrol sayısı arasında bir değer).

Text

Edit kontroller içerisinde default olarak yazılacak yazıdır.

Kullanıldığı kontroller : Edit nesneleri
Aldığı değerler : Text tipinde veriler girilebilir

Top

Kontrollerin formun üst kenarına olan uzaklığıdır.

Kullanıldığı kontroller : Tüm kontroller
Aldığı değerler : Sayısal değerler girilebilir.

Doküman No : G0-16500009
Tarih : 24.04.2007
Konu : Arayüz Uyarlama
Revizyon No :
Revizyon Tarihi :

DESTEK DOKÜMANI

Ürün : GO
Bölüm : Arayüz Uyarlama

Visible

Kontrollerin görüntülenebilme özelliğidir.

Kullanıldığı kontroller : Tüm kontroller
Aldığı değerler : Görüntülemek istemediğimiz kontrolün bu özelliği kaldırılmalı

Width

Kontrolün genişlik özelliğidir

Kullanıldığı kontroller : Tüm kontroller
Aldığı değerler : Genişlik bilgisinin pixel cinsinden sayısal değeridir.

Uyarlamanın kaydedilmesi ve Rollere bağlanması

Yaptığımız analize uygun olarak uyarlamayı tamamladığımızda bu uyarlamayı kaydetmemiz ve ilgili rollere takmamız gerekmektedir. Uyarlamayı kaydetmek için uyarladığımız browser veya formu kapatmamız gerekmektedir. Formu kapatmaya çalıştığımızda aşağıdaki uyarı ile karşılaşırız.

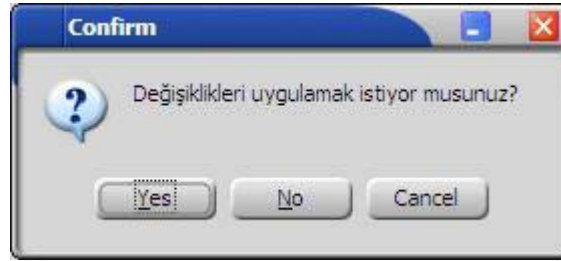

Değişiklikleri kaydetmek isteyip istemediğimizi soran bu diyalogta **Yes** seçilirse uyarlamamız kaydedilerek kapatılır. **No** seçildiğinde uyarlama kaydedilmez. **Cancel** seçildiğinde herhangi bir değişiklik yapılmadan uyarlama ekranına geri dönülür. Eğer **Yes** seçilir ve uyarlama kaydedilirse bu uyarlamanın hangi rollerde kullanılacağını seçtiğimiz aşağıdaki ekran karşımıza çıkar;

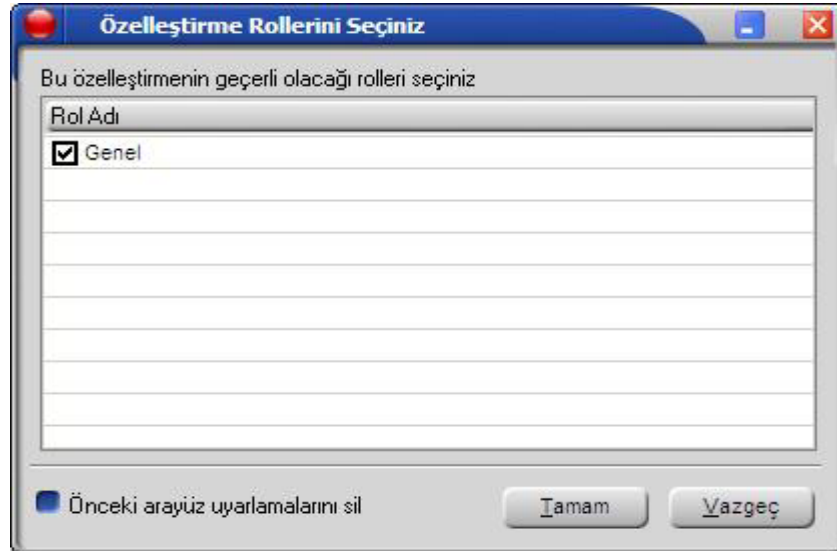

Doküman No : G0-16500009
Tarih : 24.04.2007
Konu : Arayüz Uyarlama
Revizyon No :
Revizyon Tarihi :

Ürün : GO
Bölüm : Arayüz Uyarlama

Formların Uyarlanması

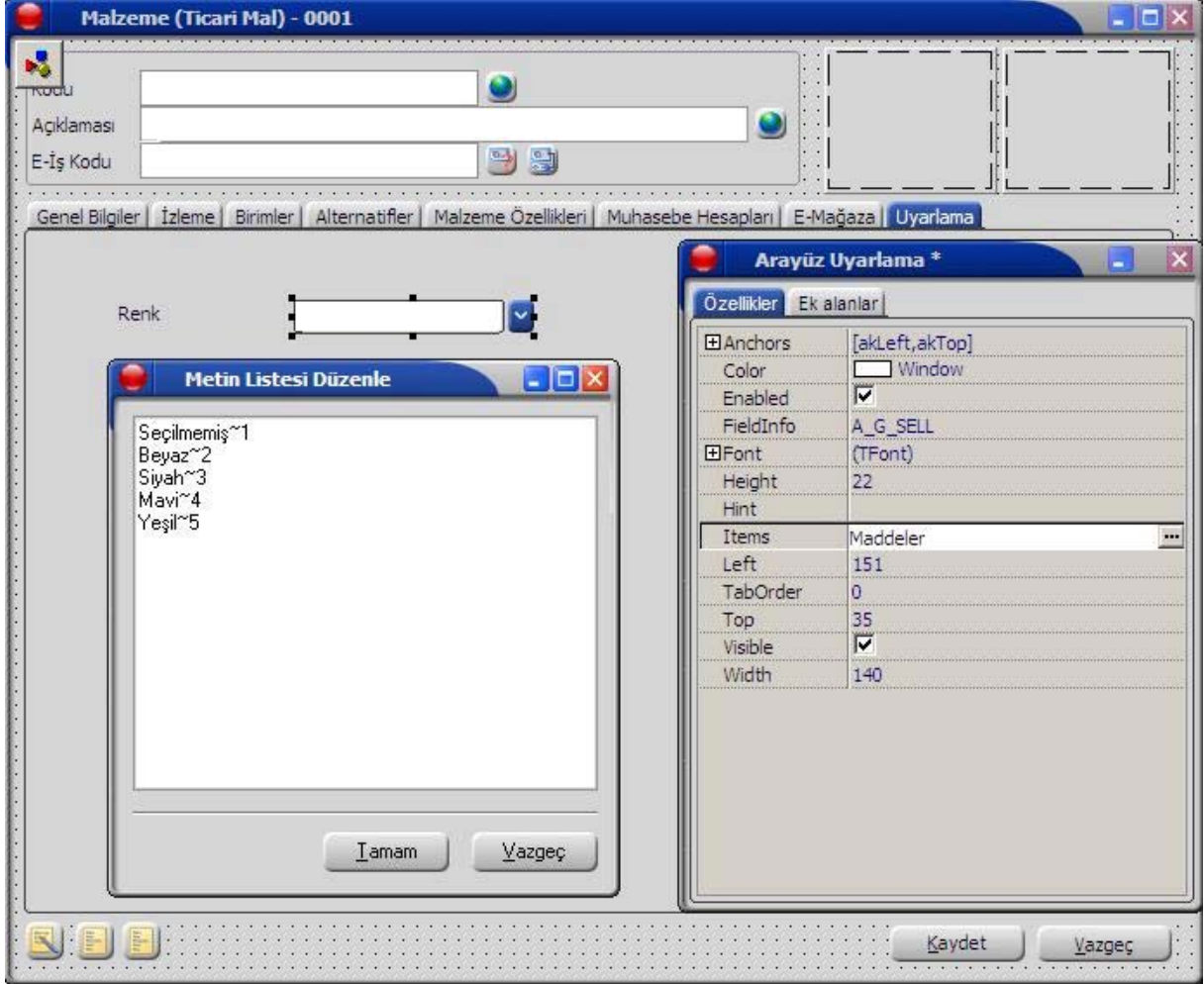

Formların uyarlanması da aynı browserlarda olduğu gibidir. Uyarlama olarak aralarındaki fark; ek alanların browser uyarlaması ile oluşturulması, form uyarlamaları içerisinde de bu alanların kullanılmasıdır.

Eklenen alanları forma yapıştırmak için birkaç değişik yöntem mevcuttur. Bunlardan ilki **Arayüz Uyarlama** penceresindeki **Ek Alanlar** listesinden forma yapıştırmak istediğimiz alanı sol mouse tuşu ile tutup forma sürükleyerek uygun bir yerde bırakmaktır. Yaptığımız bu sürükle – bırak işleminde formumuzun üzerine veri girebileceğimiz bir edit alanının yanında bir de etiket gelecektir. Bu etiket içerisinde alan oluştururken girdiğimiz açıklama alanı yazılı olacaktır. Eğer alanlara herhangi bir açıklama yazmadıysak etikette alanın veritabanındaki ismi yer alacaktır. Etiketdeki yazı **Özellikler** ekranındaki Caption özelliğinden değiştirilebilir.

Alanların formun üzerine kelenmesi ile ilgili bir diğer yöntem ise önce form üzerindeki sayfalara yeni bir sayfa ekleyip, alanları ilk yöntemdeki gibi bu sayfaya yerleştirmektir. Ek alanların toplu halde durması ve veri girişinin sistemli yapılabilmesi açısından biz bu ikinci yöntemi öneriyoruz.

Form üzerindeki kontrollerde yapabileceğiniz değişiklikleri **Arayüz Uyarlama** penceresindeki Properties sayfasından yapabilmektesiniz.

Doküman No : GO-16500009
Tarih : 24.04.2007
Konu : Arayüz Uyarlama
Revizyon No :
Revizyon Tarihi :

Ürün : GO
Bölüm : Arayüz Uyarlama

Örnek : Cari Hesap Kartının Uyarlanması

Tanımlanacak ek alanlar :

1. Bölge
2. Sözleşme Tarihi
3. Finans Yetkilisi / E-Mail adresi

1. Cari hesap kart browser'ı üzerinde Arayüz Uyarlama seçeneği ile Ek Alan başlık ve tipleri tanımlanmalıdır.

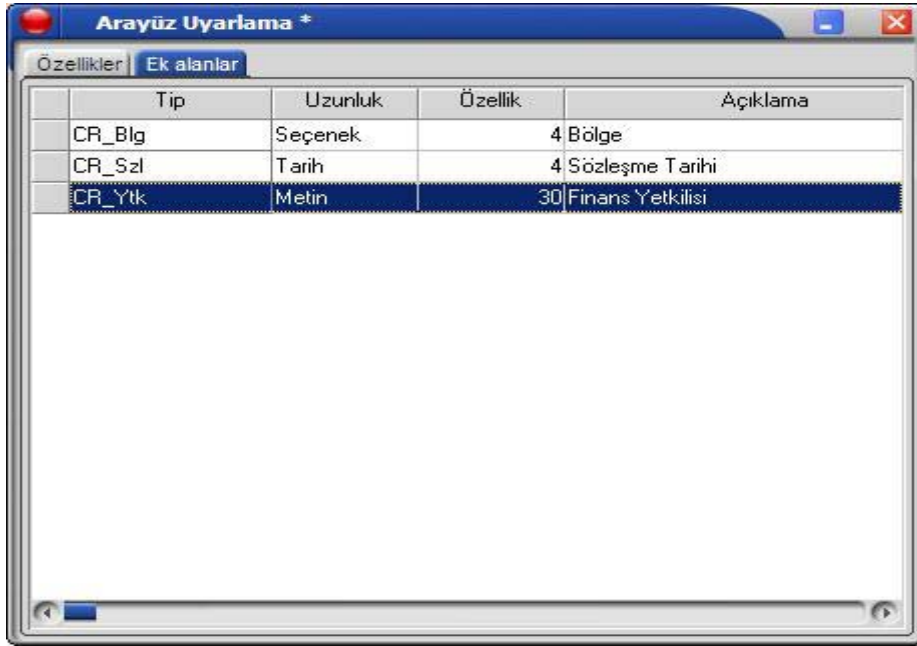

2. Tanımlanan ek alanlar role bağlanmalıdır.

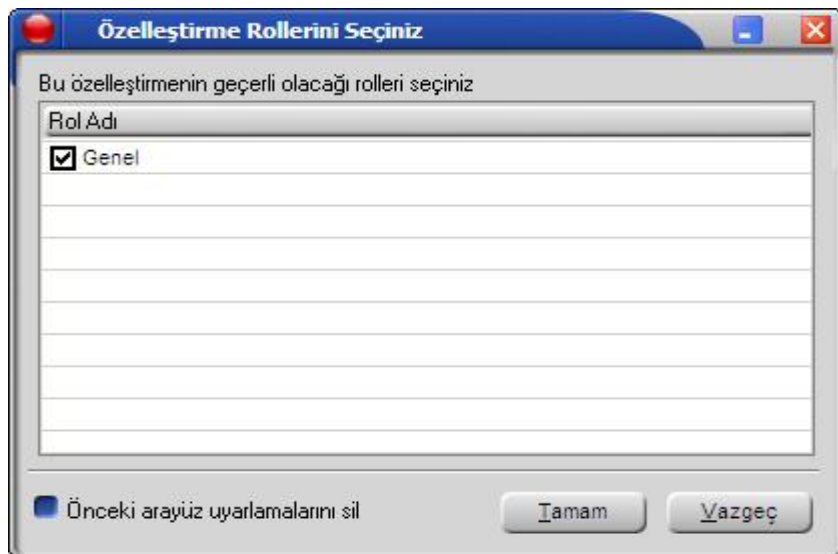

Doküman No : GO-16500009
Tarih : 24.04.2007
Konu : Arayüz Uyarlama
Revizyon No :
Revizyon Tarihi :

DESTEK DOKÜMANI

Ürün : GO
Bölüm : Arayüz Uyarlama

3. Form içine yeni bir tab (sayfa) eklenmeli ve tab başlığı değiştirilmelidir.

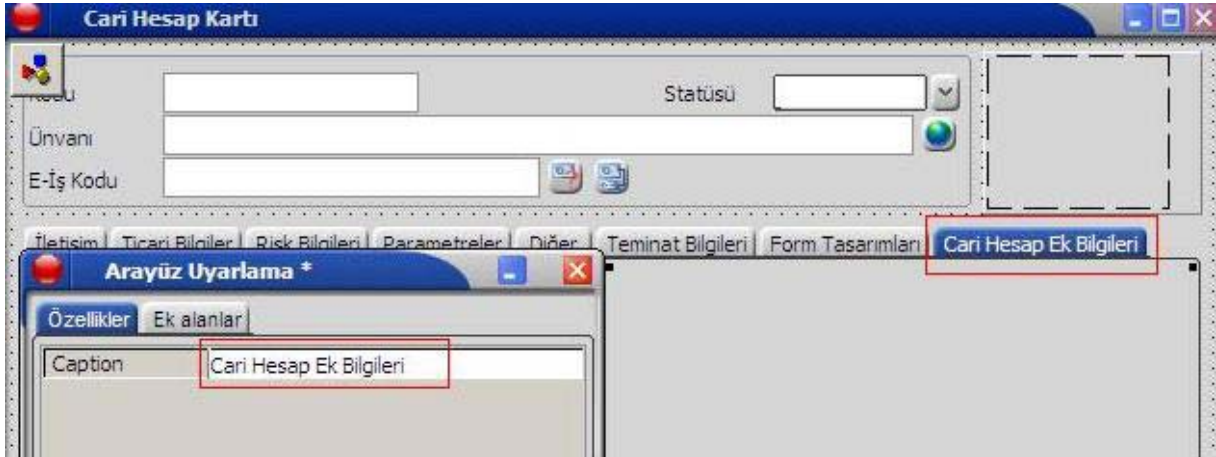
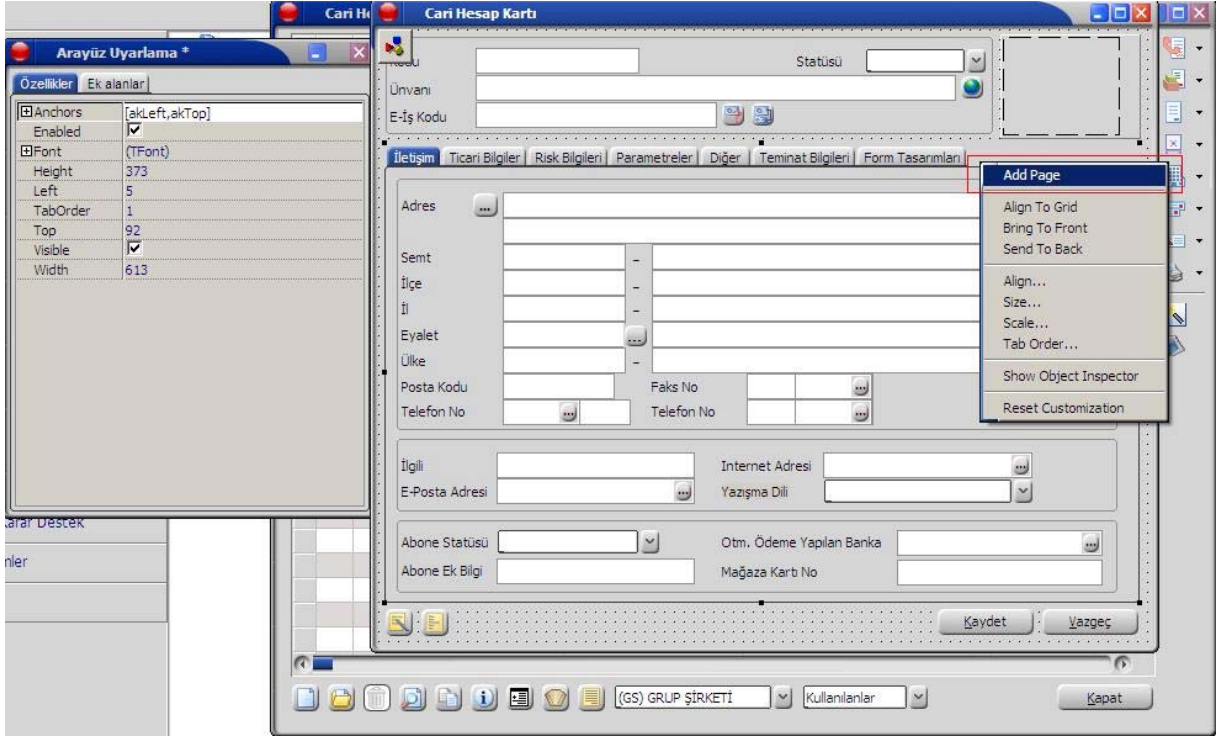

Doküman No : GO-16500009
Tarih : 24.04.2007
Konu : Arayüz Uyarlama
Revizyon No :
Revizyon Tarihi :

DESTEK DOKÜMANI

Ürün : GO
Bölüm : Arayüz Uyarlama

4. Ek alanlar, yeni eklenen sayfaya sürükle/bırak yöntemi ile taşınmalıdır.

Örneğe göre Sözleşme Tarihi ve Finans Yetkilisi alanları edit edilebilir özelliktedir ancak Bölge seçimi listeden yapılmalıdır.

Doküman No : GO-16500009
Tarih : 24.04.2007
Konu : Arayüz Uyarlama
Revizyon No :
Revizyon Tarihi :

DESTEK DOKÜMANI

Ürün : GO
Bölüm : Arayüz Uyarlama

5. Bölge bilgileri tanımlanmalıdır. Bunun için Bölge alanının özelliklerinde yer alan Items değeri girilmelidir. (~ kullanımı önemlidir.)

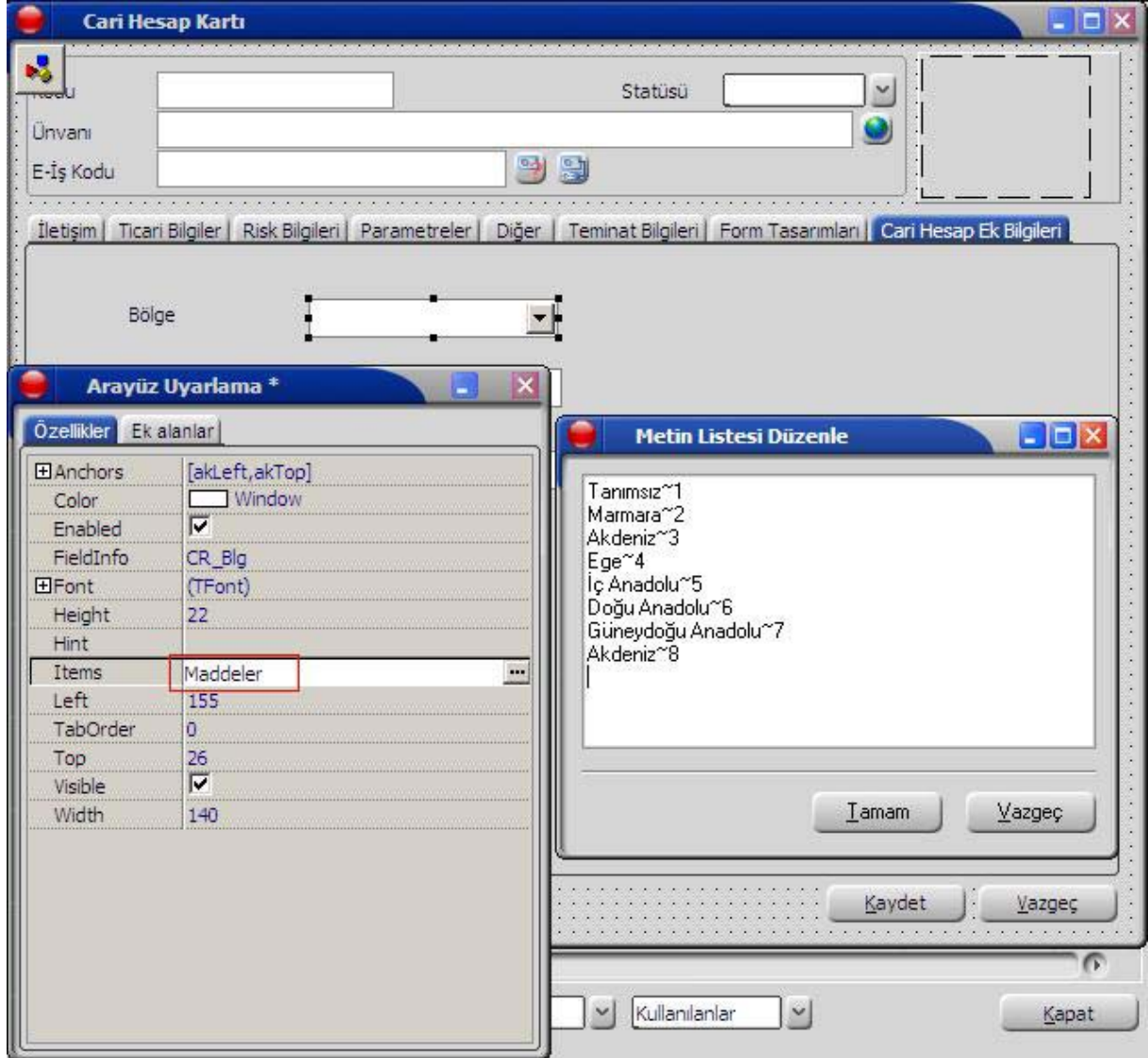

Doküman No : GO-16500009
Tarih : 24.04.2007
Konu : Arayüz Uyarlama
Revizyon No :
Revizyon Tarihi :

DESTEK DOKÜMANI

Ürün : GO
Bölüm : Arayüz Uyarlama

6. Tasarım sonrasında form ekranı şu şekilde olacaktır.

Kodu: 0000000000000001 Statüsü: Kullanımda

Ünvanı: E-İş Kodu:

İletişim | Ticari Bilgiler | Risk Bilgileri | Parametreler | Diğer | Teminat Bilgileri | Form Tasarımları | Cari Hesap Ek Bilgileri

Bölge: Güneydoğu Anadolu

Sözleşme Tarihi: 01.01.07

Finans Yetkilisi: Ahmet Demirci

Kaydet Vazgeç

Doküman No : G0-1650009
Tarih : 24.04.2007
Konu : Arayüz Uyarlama
Revizyon No :
Revizyon Tarihi :

Ürün : GO
Bölüm : Arayüz Uyarlama

Tablo yapısı

Arayüz uyarlama aracı ile eklenen alanlar direkt olarak ilgili tabloya (Örneğin malzemeler için L_ITEMS) yazılmazlar. Ek alanlar için bu application table bağlantılı custom table oluşturulmakta bağlantılarında application table logicalref aracılığı ile kurulmaktadır.

Ek alanları yer aldığı tablo ilgili browser üzerindeki uyarlama yapıldığı anda otomatik olarak oluşmaktadır. Tablo isimlendirme standartları aşağıdaki gibidir;

Firma bağımlı tablolar için;

LG_XT1<app. Table ID>_<firma_no>

(Örn: 2 numaralı firmadaki malzeme kartları uyarlaması için **LG_XT1001_002**)

Arayüz uyarlama aracı ile erişim ağacındaki uyarlamaya açık her bir seçenek için sadece bir tablo oluşturulmaktadır. İlgili seçeneğe yapacağımız tüm ek veri girişleri bu tablo içerisine yapılacaktır. (Örneğin malzeme kartları için sadece LG_XT1001_fff isimli bir tablo oluşur)

Arayüz uyarlama aracı ile oluşan tabloların isimleri aşağıdaki gibidir;

FFF : Firma numarasını

Uyarlama	Tablo ismi
Malzemeler	LG_XT1001_FFF
Cari Hesap Kartları	LG_XT1015_FFF

Doküman No : G0-16500009
Tarih : 24.04.2007
Konu : Arayüz Uyarlama
Revizyon No :
Revizyon Tarihi :